

Mentor ADMIN

SCURTA DESCRIERE

Produsul va opera actualizari ale bazei de date existente, pentru o lista specificata de firme, fiind foarte utila celor care lucreaza cu mai multe firme in mod curent, datorita posibilitatii actualizarii datelor necesare calculelor de salarii in mod centralizat, executarii job-urilor imediat sau la o ora prestabilita. Functiile produsului nefiind limitate, structura descrisa in randurile urmatoare este pur informativa.

INSTALAREA PRODUSULUI

Instalarea produsului presupune descarcarea arhivei Install MentorADMIN.zip de pe site-ul aplicatiei sau [ftp2.winmentor.ro/clienti/ WinMENTOR Kit Test/WinMENTOR v....](ftp2.winmentor.ro/clienti/WinMENTOR Kit Test/WinMENTOR v....), dezarhivarea si lansarea in executie a executabilului.

Programul determina automat daca este o instalare sau un upgrade pe baza datelor inregistrate in registrul Windows (figura 1). Aplicatia "Mentor ADMINs" (server) se va instala numai pe serverul de date.

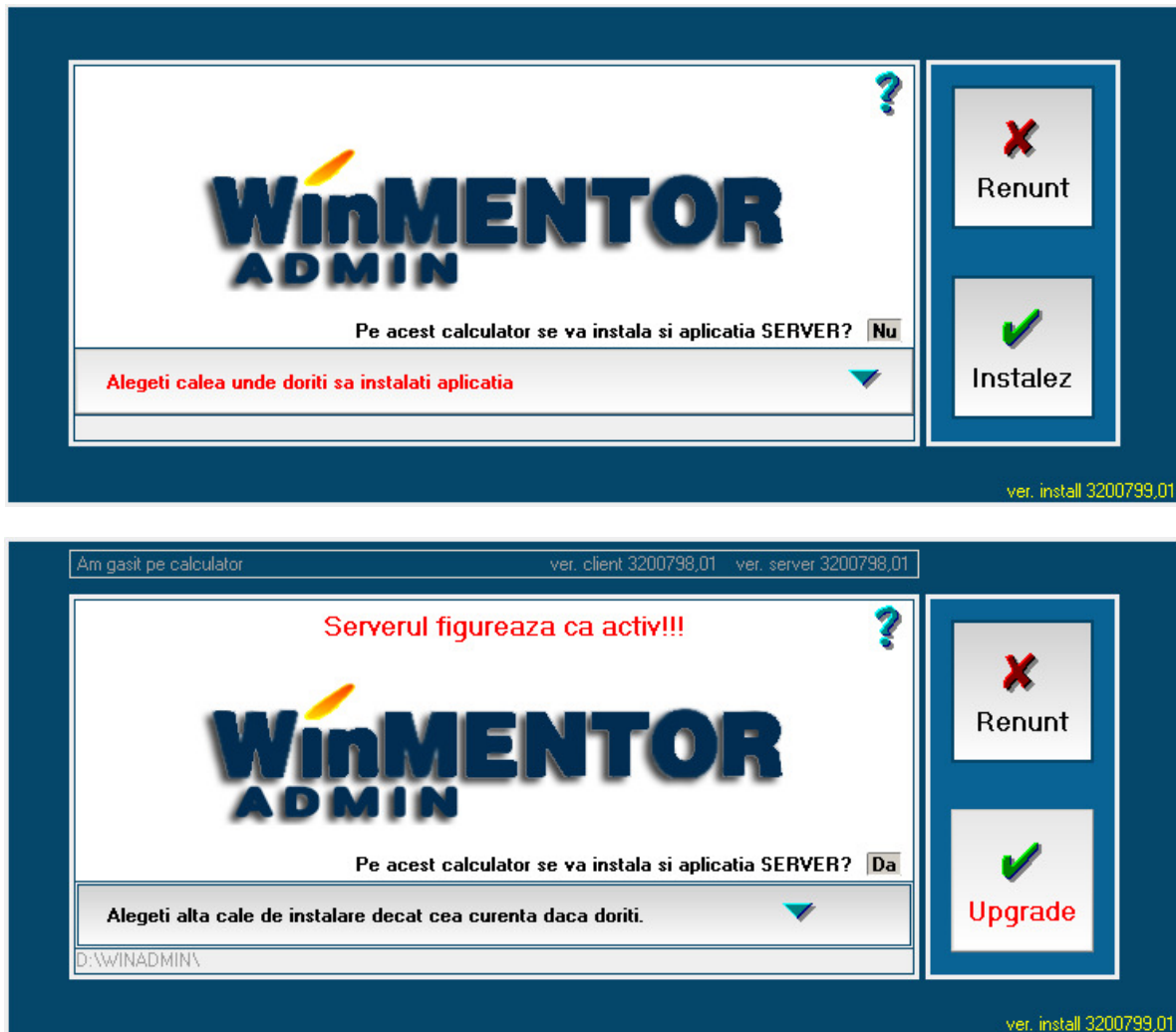

Fig. 1

WinMENTOR

Instalarea se va face obligatoriu intr-un director diferit de cel al aplicatiei WinMENTOR.

Daca la upgrade sunteti anuntati in interfata ca "Serverul figureaza ca activ!!!" va trebui sa inchideti aplicatia de server, daca executia job-urilor va permite sau sa amanati executia upgrade-ului pana ce acest lucru va fi posibil.

Realizarea cu succes a operatiunii este confirmata prin afisarea fereastrei din figura 2.

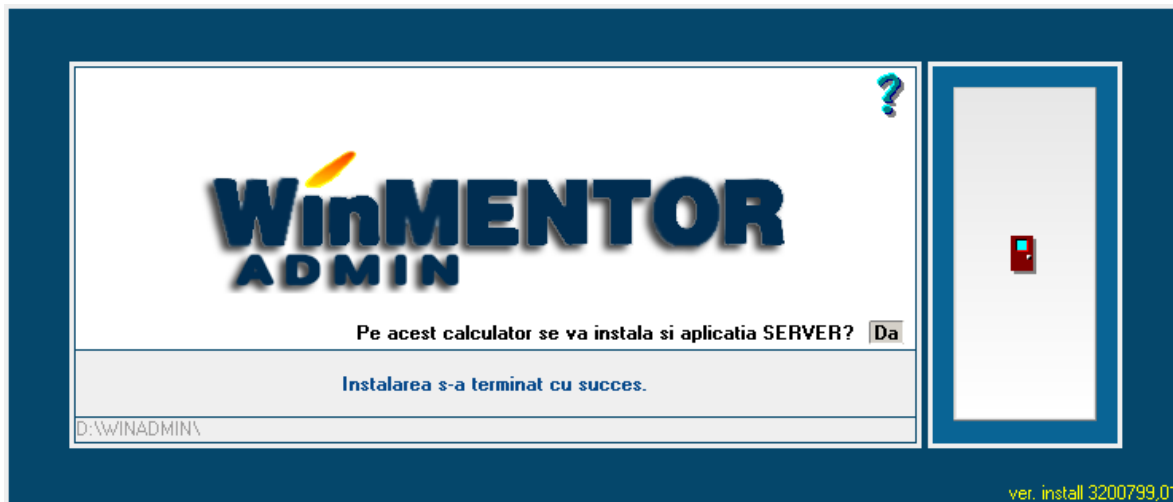

Fig. 2

Iesirea din interfata lanseaza automat posibilitatea de a utiliza aplicatia prin afisarea ferestrei de acces (figura 3).



Fig. 3

La instalare se creaza automat pe Desktop doua Shortcut-uri corespunzatoare programelor "**Mentor ADMIN**" si "**Mentor ADMINs**", iar in zona de **Notification area** se instaleaza icon-ul aplicatiei de server (figura 4).



Fig. 4

WinMENTOR

Deinstalarea programului se poate face din "Add or Removes programs" - figura 5.

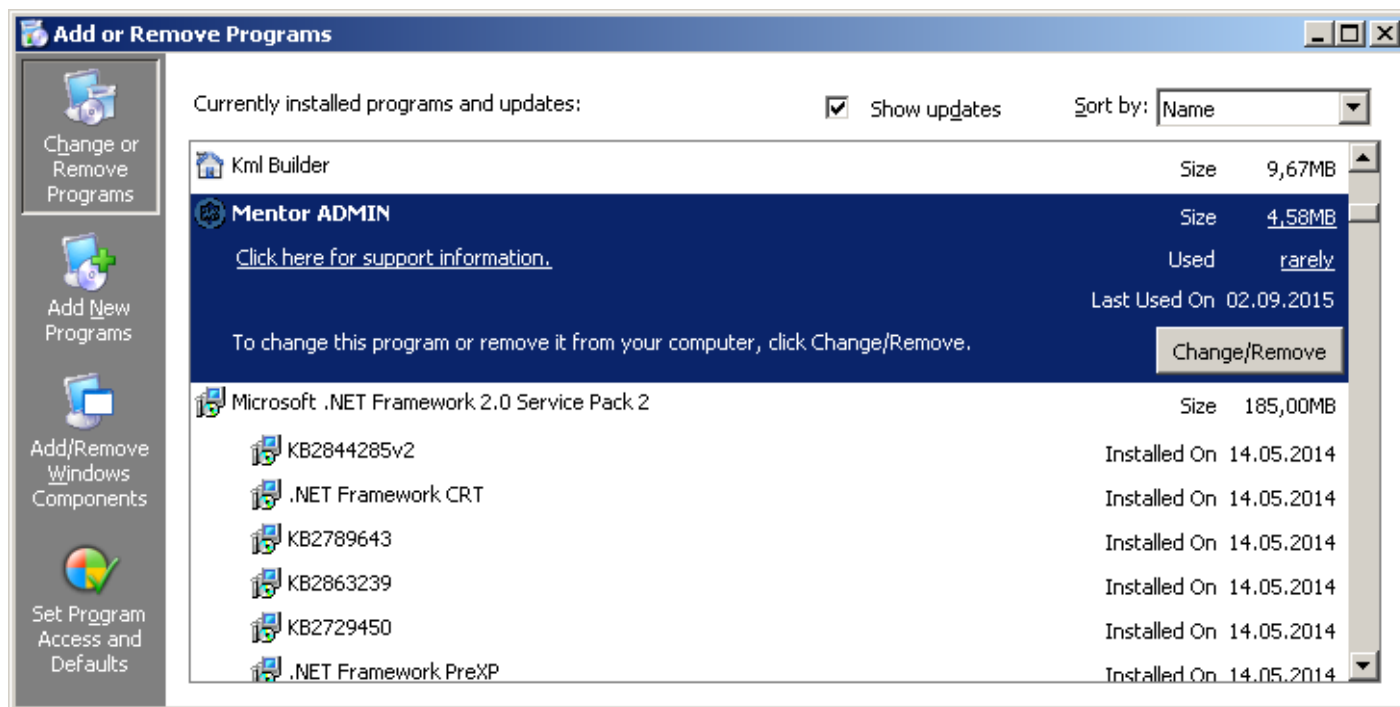

Fig. 5

FUNCTIILE PROGRAMULUI

Momentan, sunt finalizate doar functiile active din lista de optiuni, urmand ca pe viitor sa fie dezvoltate si altele. Decizia de punere pe piata a produsului in aceasta stare de realizare a fost luata in vederea ajutorarii clientilor, firme de contabilitate, in ceea ce priveste activitatea de configurare a parametrilor de calcul a salariilor, corespunzatori modificarilor Codului fiscal, pentru firmele din portofoliu.

MOD DE LUCRU

Modul de lucru presupune inregistrarea procedurilor de actualizare a bazei de date existente pe sistem, ce se constituie in **JOB**-uri de executat.

JOB-urile se vor putea executa imediat, la un anumit moment sau in mod repetat. Nu se vor putea inregistra doua JOB-uri diferite cu acelasi moment de start. Fiecare JOB va intra intr-o coada de asteptare, in ceea ce priveste executia, si se va executa dupa terminarea JOB-ului precedent.

Programul va actualiza bazele de date, ale firmelor destinate, pentru toti parametrii selectati in cadrul JOB-ului.

1. SALARII - Actualizarea parametrilor de calcul.

Parametrii de calcul pe care si-i propune aplicatia sa-i actualizeze, se refera la:

- Constante personal salarizare - exclusiv cele referitoare la selectia din nomenclatoare particulare la nivel de firma (selectie de conturi, banci, monede, etc.).
- Contributii - angajat, angajator (exclusiv configurarea contabila).
- Deduceri de baza

WinMENTOR

- Impozitar
- Zile libere
- Venituri profesionale - parametrii de calcul contracte.

Modul de lucru (exclusiv cazul zilelor libere si a "veniturilor profesionale") presupune existenta configurarii in **NEW\Luna** (furnizat de catre producator) sau intr-una din lunile unei firme, din baza de date, considerata "sablon" (pe care ati configurat-o manual conform cerintelor legislative), utilizate ca sursa pentru copierea lor in lunile firmelor destinatare.

In cazul copierii zilelor libere preluarea datelor se va face de la nivelul firmei a carei luna a fost indicata ca sursa (**NewFirma** sau firma sablon indicata de utilizator).

In ceea ce priveste parametrii de calcul ai "veniturilor profesionale", acestia se memoreaza prin intermediul incarcarii datelor in interfata.

In figurile 6 - 9 sunt prezentate ferestrele utilizate pentru detalierea parametrilor ce se pot actualiza prin intermediul acestei functii.

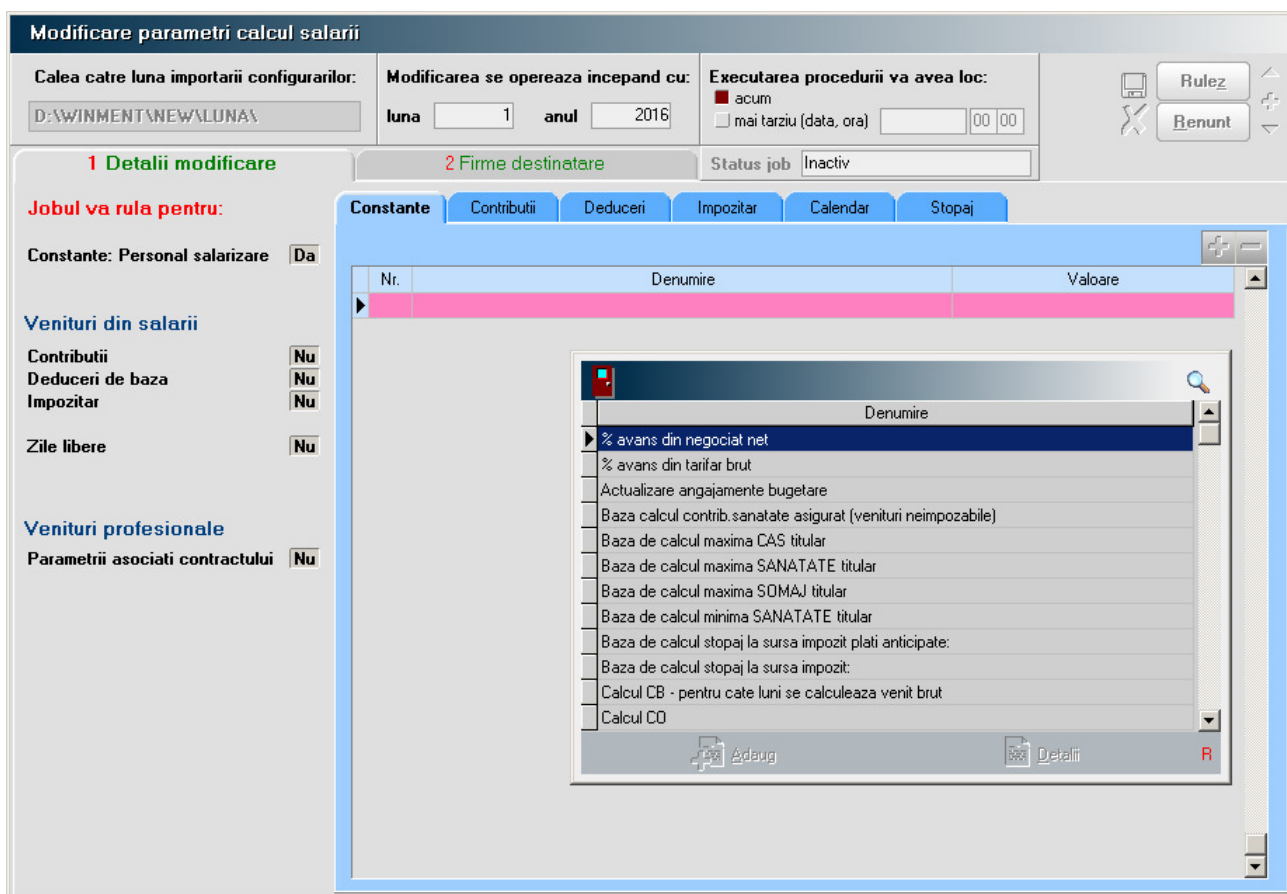

Fig. 6

Modificare parametri calcul salarii

Calea catre luna importarii configurarilor: Modificarea se opereaza incepand cu: luna anul Executarea procedurii va avea loc: acum mai tarziu (data, ora)

1 Detalii modificare **2 Firme destinate** Status job

Jobul va rula pentru: Constante **Contributii** Deduceri Impozitar Calendar Stopaj

Constante: Personal salarizare Da

Venituri din salarii

Contributii Da
Deduceri de baza Nu
Impozitar Nu

Zile libere Nu

Venituri profesionale

Parametrii asociati contractului Nu

Nr.	Platitor	Denumire contributie	Marime %	Baza minima	Baza maxima

Baza de calcul

Tratare Speciala pentru CB

Se aplica la

Contract
 Conventie
 Conventie cu C.M.
 Cumul functie
 Cumul pensie
 Special contract
 Special cumul
 Venituri asimilate

Conditii de munca
Speciale ?
Deosebite ?
Normale ?
Alte conditii ?

CAS angajat
CAS conditii deosebite
CAS conditii normale
CAS conditii speciale
Contrib.concedii de boala
Fond accidente
Fond de garantare salarii
Fond sanatate asigurat
Fond sanatate asigurator
Fond somaj angajat
Fond somaj angajator

Se impoziteaza ? ?

Modificare parametri calcul salarii

Calea catre luna importarii configurarilor: Modificarea se opereaza incepand cu: luna anul Executarea procedurii va avea loc: acum mai tarziu (data, ora)

1 Detalii modificare **2 Firme destinate** Status job

Jobul va rula pentru: Constante Contributii **Deduceri** Impozitar Calendar Stopaj

Constante: Personal salarizare Da

Venituri din salarii

Contributii Da
Deduceri de baza Da
Impozitar Nu

Zile libere Nu

Venituri profesionale

Parametrii asociati contractului Nu

Se aplica la

1 Contract de baza Da
 2 Conventie fara C.M. Nu
 3 Conventie cu C.M. Nu
 4 Contract partial/cumul Nu
 5 Cumul pensie Da
 6 Special contract Nu
 7 Special conventie ?
 8 Venituri asimilate ?

Mod de calcul

Suma fixata
 Transe de venit

Mod rotunjire

Suplimentare
 Trunchiere
 Rotunjire

Precizie

xxxxx,x.
 xxxxx,0.
 xxxxx0.0.

Valoare (lei)

Nr.	Pers.intr.	Limita sup.	Relatie de calcul deducere
1	0	1500 300	
2	1	1500 400	
3	2	1500 500	
4	3	1500 600	
5	10	1500 800	
6	0	3000 300*(1-(Vbl-1500)/1500)	
7	1	3000 400*(1-(Vbl-1500)/1500)	
8	2	3000 500*(1-(Vbl-1500)/1500)	
9	3	3000 600*(1-(Vbl-1500)/1500)	
10	10	3000 800*(1-(Vbl-1500)/1500)	
11	10	100000 0	

Vbl - venit brut lunar

Fig. 7

Modificare parametri calcul salarii

Calea catre luna importarii configurarilor: Modificarea se opereaza incepand cu: luna anul Executarea procedurii va avea loc: acum mai tarziu (data, ora)

1 Detalii modificare **2 Firme destinatare** Status job

Jobul va rula pentru: Constante Contributii Deduceri **Impozitar** Calendar Stopaj

Constante: Personal salarizare Da

Venituri din salarii

Contributii Da

Deduceri de baza Da

Impozitar Da

Zile libere Nu

Venituri profesionale

Parametrii asociati contractului Nu

Se aplica la

1 Contract	<input type="checkbox"/> Da
2 Conventie fara CM	<input type="checkbox"/> Da
3 Conventie cu CM	<input type="checkbox"/> Da
4 Cumul salari	<input type="checkbox"/> Da
5 Cumul pensie	<input type="checkbox"/> Da
6 Special contract	<input type="checkbox"/> ?
7 Special conventie	<input type="checkbox"/> ?
8 Venituri asimilate	<input type="checkbox"/> ?

Transe de venit

Nr.	Limita inferioara	Limita superioara	Valoare fixa	Procent
1	0	100000	0	16

Mod rotunjire

Rotunjire

Trunchiere

Precizie

xxxxx.x.

xxxxx.0.

xxxxx0.0.

Modificare parametri calcul salarii

Calea catre luna importarii configurarilor: Modificarea se opereaza incepand cu: luna anul Executarea procedurii va avea loc: acum mai tarziu (data, ora)

1 Detalii modificare **2 Firme destinatare** Status job

Jobul va rula pentru: Constante Contributii Deduceri Impozitar **Calendar** Stopaj

Constante: Personal salarizare Da

Venituri din salarii

Contributii Da

Deduceri de baza Da

Impozitar Da

Zile libere Da

Venituri profesionale

Parametrii asociati contractului Nu

Nr.	An	Luna	Zile lucratoare	Zik
1	2016	1	20	11

Calendar

An	Luna	OreN
2015	Septembrie	176
2015	Octombrie	176
2015	Noiembrie	160
2015	Decembrie	160
2016	Ianuarie	160
2016	Februarie	168
2016	Martie	184
2016	Aprilie	168
2016	Mai	168
2016	Iunie	168
2016	Iulie	168
2016	August	176
2016	Septembrie	176
2016	Octombrie	168
2016	Noiembrie	168
2016	Decembrie	168

Ianuarie 2016

L	Ma	Mi	J	V
				1
4	5	6	7	8
11	12	13	14	15
18	19	20	21	22
25	26	27	28	29

Zile lucratoare: 20
Ore lucratoare: 160

Fig. 8

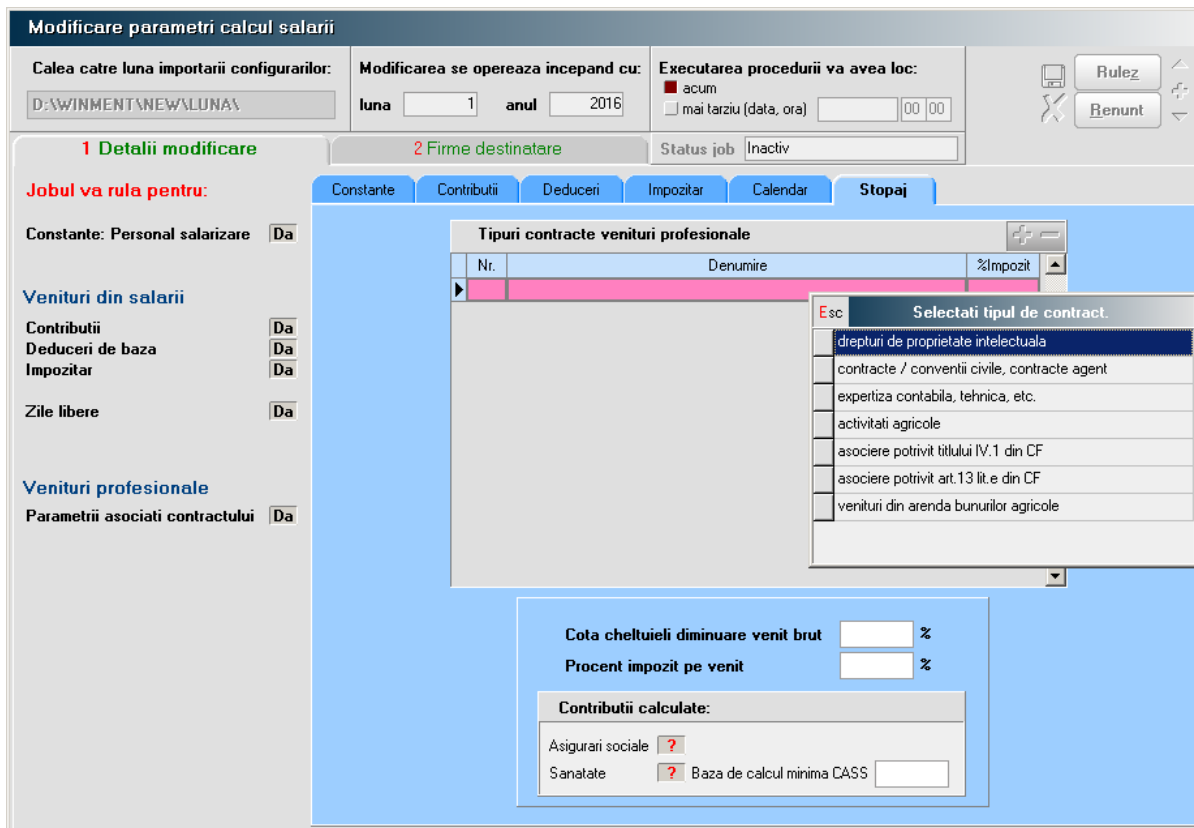

Fig. 9

In figura 10 este prezentata fereastra de selectie a firmelor destinatare. View-ul de selectie va afisa lista firmelor active din baza de date.

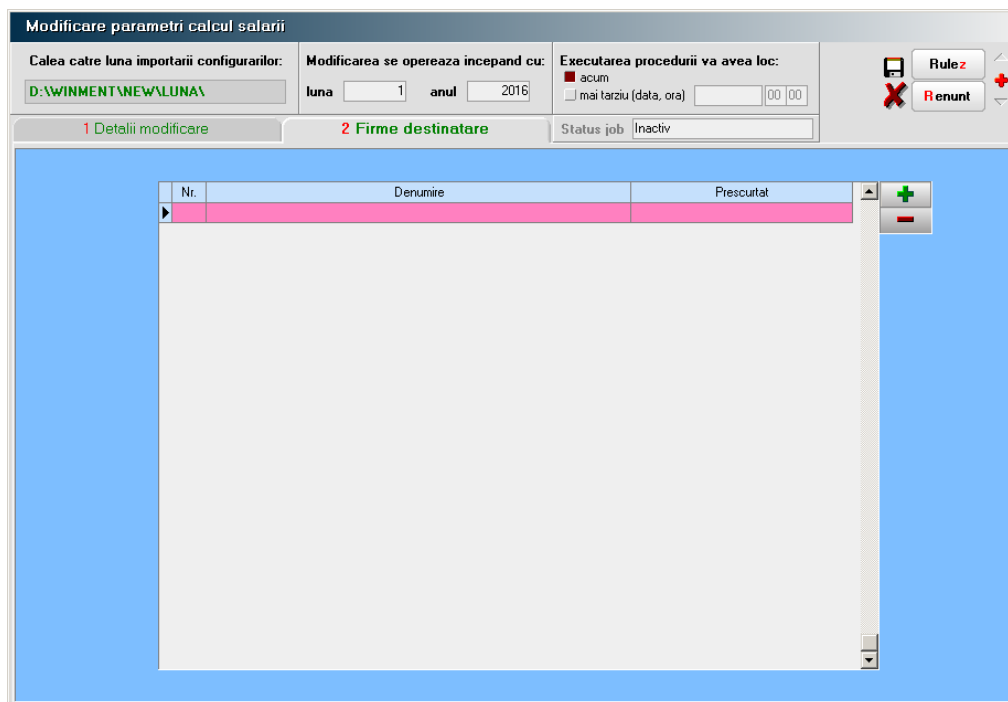

Fig. 10

WinMENTOR

2. VERIFICARE STRUCTURI.

Permite verificarea structurilor pentru o lista de firme active, imediat sau la un moment specificat de executare.

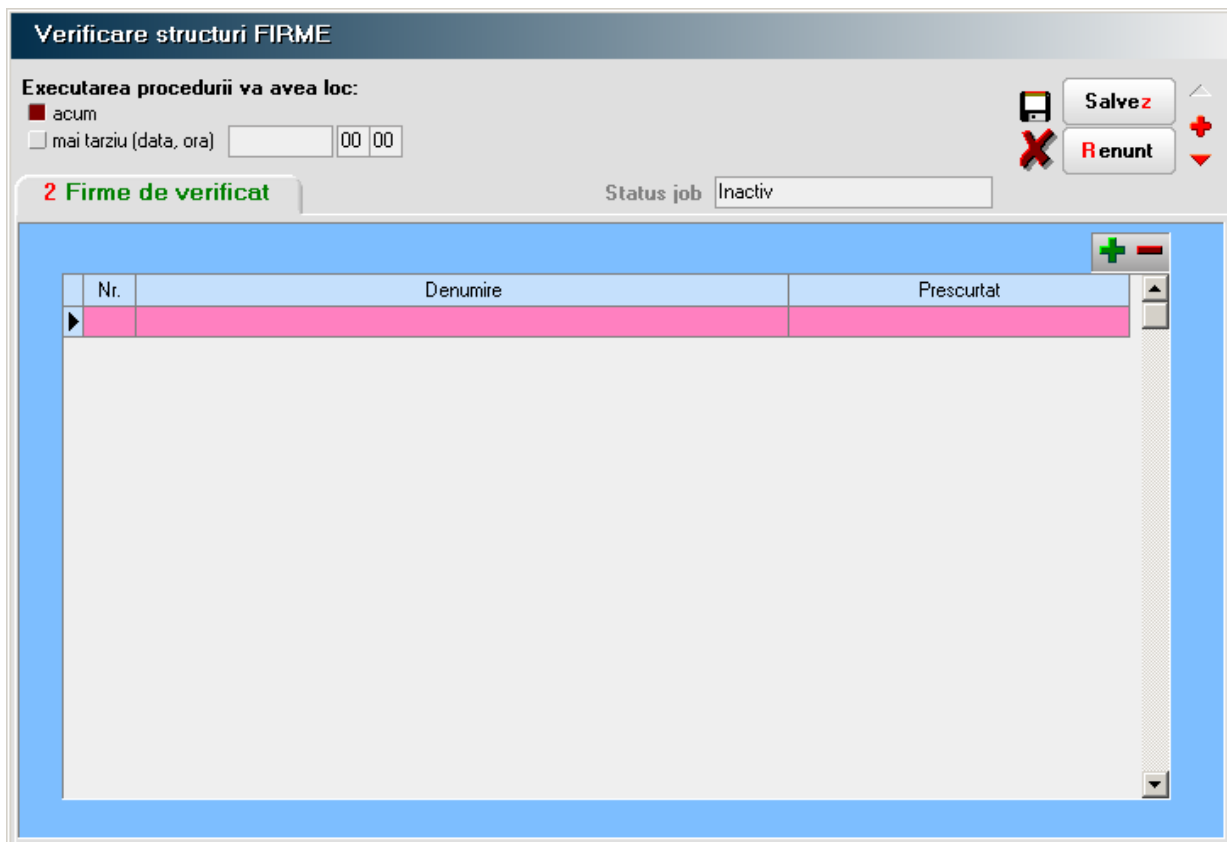

Fig. 11