

Declaratii

Declaratia 208 - privind impozitul pe veniturile din transferul proprietatilor imobiliare din patrimoniul personal conform OPANAF nr.3763/ 10.12.2013

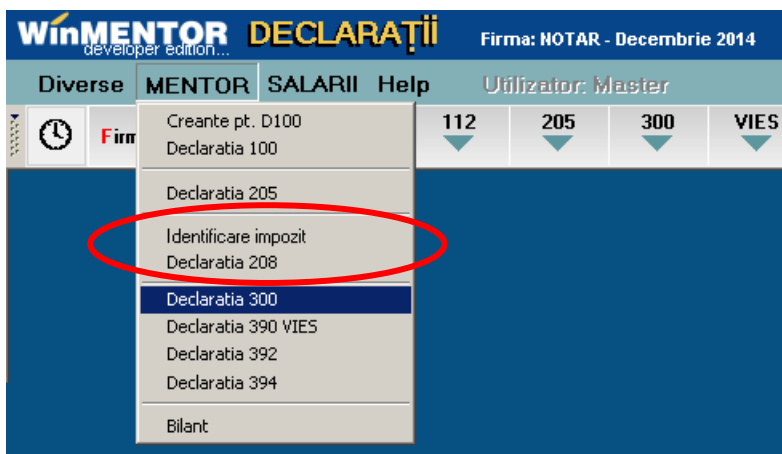

Fig.1

Generarea declaratiei presupune ca anterior sa se faca identificarea articolelor utilizate pentru incasarea impozitului din transferul bunurilor imobiliare, pe bonurile de casa de marcat (vezi figura 2). Absenta inregistrarilor in aceasta tabela va avea ca efect lipsa preluarii de date din baza de date, la generarea declaratiei.

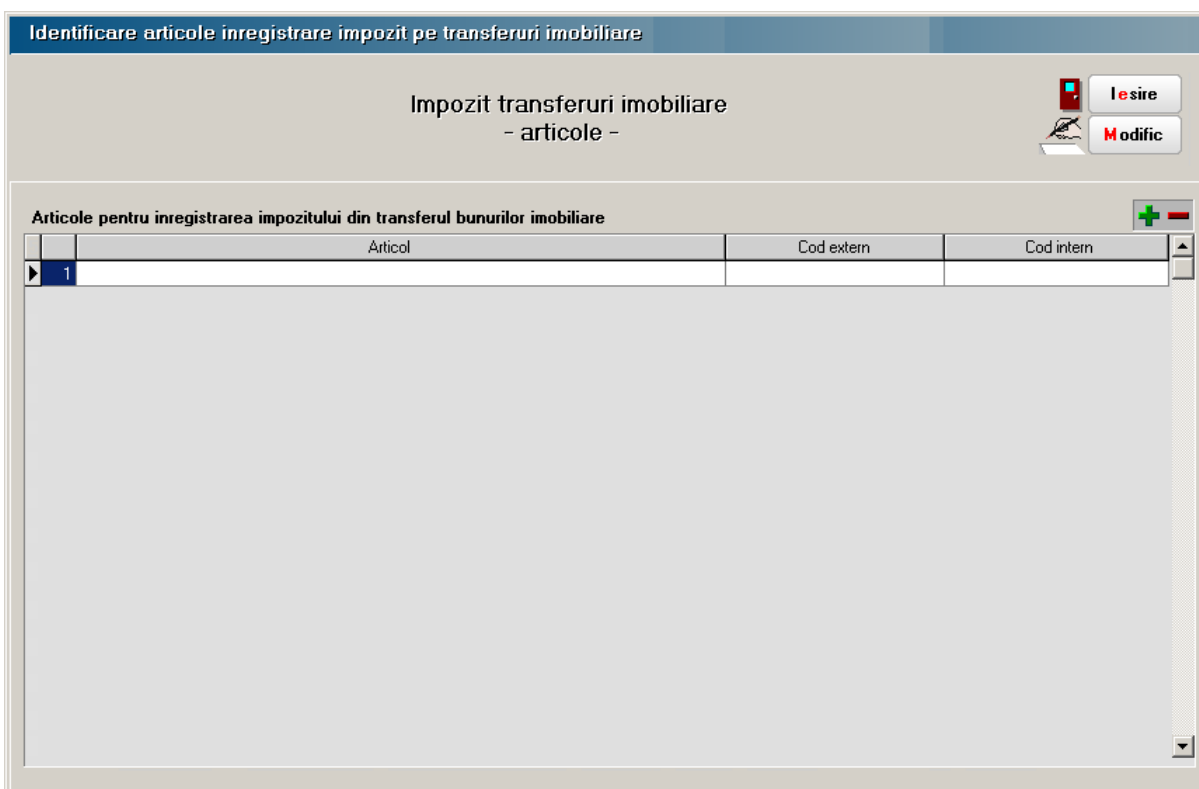

Fig. 2

Declaratii

Declaratia 208

Rectificativa? Nu

Perioada de raportare:

An: 2014

semestrul II

Generare

Salvez

Renunt

Completare beneficiari

1 Firma 2 Beneficiari

VENITURI - Date recapitative (LEI)

Nr.	Nume prenume	CNP/NIF	Nr. doc.	Data doc.	Tip transfer	Durata*	Val.transfer	Baza impozit	Impozit	Taxe notar	S**
-----	--------------	---------	----------	-----------	--------------	---------	--------------	--------------	---------	------------	-----

Explicatie transfer

Cealalta parte contractanta:

Id.	Denumire/Nume prenume	CUI/CNP/NIF	Cota%
-----	-----------------------	-------------	-------

Total cota distribuita:

* Perioada detinere imobil

** Sursa datelor: M - user; O - casa de marcat

Totaluri

Valoare transfer

Baza impozit

Impozit

Taxe notariale

Fig. 3

GENERARE DECLARATIE

Butonul "Generare" este activ doar in etapa de adaugare a declaratiei.

Selectia lui are ca efect completarea datelor firmei in fereastra corespunzatoare tab.1 - "Firma" si popularea grilei 1 din tab-ul 2 - "Beneficiari", pe baza bonurilor casei de marcat si a articolelor utilizate pentru inregistrarea impozitului pentru transferuri imobiliare, specificate anterior de utilizator (vezi figura 2).

Pentru completarea declaratiei ulterior generarii, pe parcursul semestrului, se va utiliza butonul "Completare beneficiari" ce este activ doar in etapa de modificare a declaratiei.

Selectia lui permite actualizarea datelor din grila beneficiarilor de venit cu noi inregistrari preluate dintre bonurile casei de marcat. Se va specifica in fereastra din figura 4, perioada din care se va face noua preluare de date.

De la data 22.01.2015 la data 22.01.2015

Fig. 4

Declaratii

Exista si posibilitatea completarii manuale a grilei beneficiarilor de venit, in cazul in care nu exista in baza de date inregistrari care sa acopere intreaga perioada de raportare.

Inregistrările încărcate manual vor primi în coloana "S" (sursa) litera "M" iar cele preluate din baza de date litera "O".

Grila a doua, a celeilalte parti contractante, se completeaza tot timpul manual, neexistand momentan suport in baza de date pentru aceste detalii.